Piano Strutturale Comunale Associato

Faenza · Brisighella · Casola Valsenio · Castel Bolognese · Riolo Terme · Solarolo

PSC 2009

Quadro Conoscitivo — Valsat — Documento Preliminare

C.1.2.1.a

SISTEMA TERRITORIALE

SISTEMA INSEDIATIVO STORICO URBANO E RURALE:
potenzialità archeologiche - valutazione delle attestazioni archeologiche

scala 1:50000

SINDACO DI FAENZA
Claudio Casadio

ASSESSORE ALLE POLITICHE DEL TERRITORIO COMUNE DI FAENZA
Donatella Calderoni

SINDACO DI CASTEL BOLOGNESE
Daniele Bandi

SINDACO DI BRISIGHELLA
Davide Missiroli

PROGETTO
Enrico Nonni

SINDACO DI RIOLO TERME
Emma Fusco

SINDACO DI CASOLA VALSENIO
Nicola Isaiya

SINDACO DI SOLAROLO
Fabio Anconelli

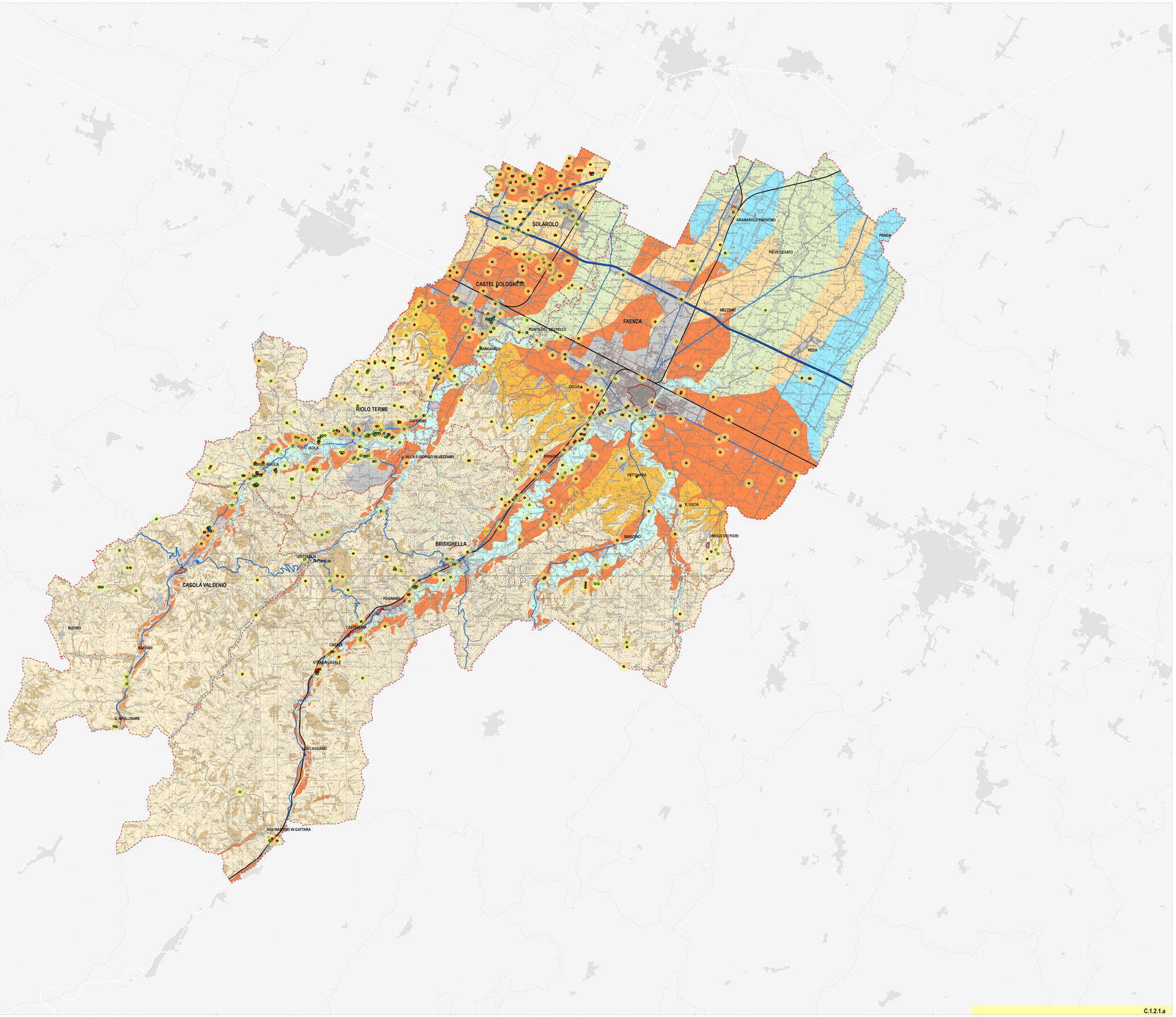

- Confini comunali
- Territorio pianificato
- Centro storico
- Corsi d'acqua

Sistema della mobilità

- Autostrade
- Viabilità principale esistente
- Linee ferroviarie esistenti

Attestazioni archeologiche

- Cronologia non identificabile
- Età preistorica/protostorica
- Età romana
- Età medioevale/postmedioevale

Unità di valutazione archeologica

- 01_ Alluvioni di fondovalle e dei paleodossi/dossi subattuali con suoli calcarei
- 02_ Alluvioni terrazzate e dei paleodossi della media e bassa pianura con suoli calcarei o moderatamente decarbonati
- 03_ Alluvioni dei paleodossi affioranti o parzialmente sepolti e alluvioni terrazzate con suoli affioranti o parzialmente sepolti
- 04_ Alluvioni di fondovalle e depositi alluvionali in evoluzione
- 05_ Alluvioni di interdosso
- 06_ Alluvioni terrazzate dell'alta pianura e conoidi torrentizie inattive
- 07_ Frane quiescenti, depositi vari e detriti di falda
- 08_ Aree collinari non comprese nelle unità precedenti

Elaborazione marzo 2009

GRUPPO DI PROGETTAZIONE
Mauro Bernardi
Francesca Drei
Cecilia Sbarzaglia
Gabriele Tampieri
Marco Villa

ELABORAZIONI CARTOGRAFICHE
Gabriele Tampieri - Marco Villa

COLLABORAZIONE
Daniele Bernabei
Cecilia Neri

ASPETTI ACUSTICI
Roberto Pizzi
Roberta Zanchini

SIGNORI COMUNALI
Faenza: Giovanna Allovisio
Brisighella: Mauro Cimatoribus
Casola Valsenio: Fabrizio Sebastiani
Castel Bolognese: Mauro Camarozzi
Riolo Terme: Alfio Cerrillo
Solarolo: Cristina Santandrea

QUADRO CONOSCITIVO
Daniele Babatello
Federica Drei
Gabriele Tampieri
Marco Villa

CONTRIBUTI
Valutazione di Sostenibilità Ambientale e Territoriale (VAST):
Ecoistituto Soc. Coop. - Gubbio:
Massimo Bastiani - Valerio Calderaro
Luca Tartar - Vinia Venerucci

Aspetti geologici:
Dinamica Ballini

Sistema economico e sociale:
Claudio Facchini - Gualtiero Malpezzi
Maurizio Marcaro - Simonetta Tonon

Sistema naturale e ambiente:
Stefano Ghelli - Gianluca Piraccini
Alessandro Poggiali

Aspetti geologici e idrico-sanitari:
Raffaele Pignone

Sistema insediativo storico:
Stefano Gavorhi

Sistema delle infrastrutture per la mobilità:
TPS Arcs Professionale - Perugia:
Stefano Cornelli
Giancarlo Bocchini
Guido Francesco Marino

Rischio e rischio incidenti rilevanti:
Ing. Luca Ferri - Bologna
Domenico Mirri

Archeologia medievale:
Soprintendenza per i Beni Archeologici dell'Emilia Romagna
Chiara Guarnieri
Cecilia Neri
Claudio Negrelli
Giovanna Montevecchi

Beni Architettonici e Aspetto orografico:
Francesco Malmelli
Deia Bonoli - Grazziano Pompeo

SEGRETERIA
Cecilia Neri - Simonetta Tonon
Claudia Lanzoni

Comune di Faenza - Settore Territorio - via Zanelli n. 4 48018 Faenza (Ra) tel. +39 0546 691551 fax +39 0546 691553 e-mail: territorio@comune.faenza.ra.it http://www.comune.faenza.ra.it